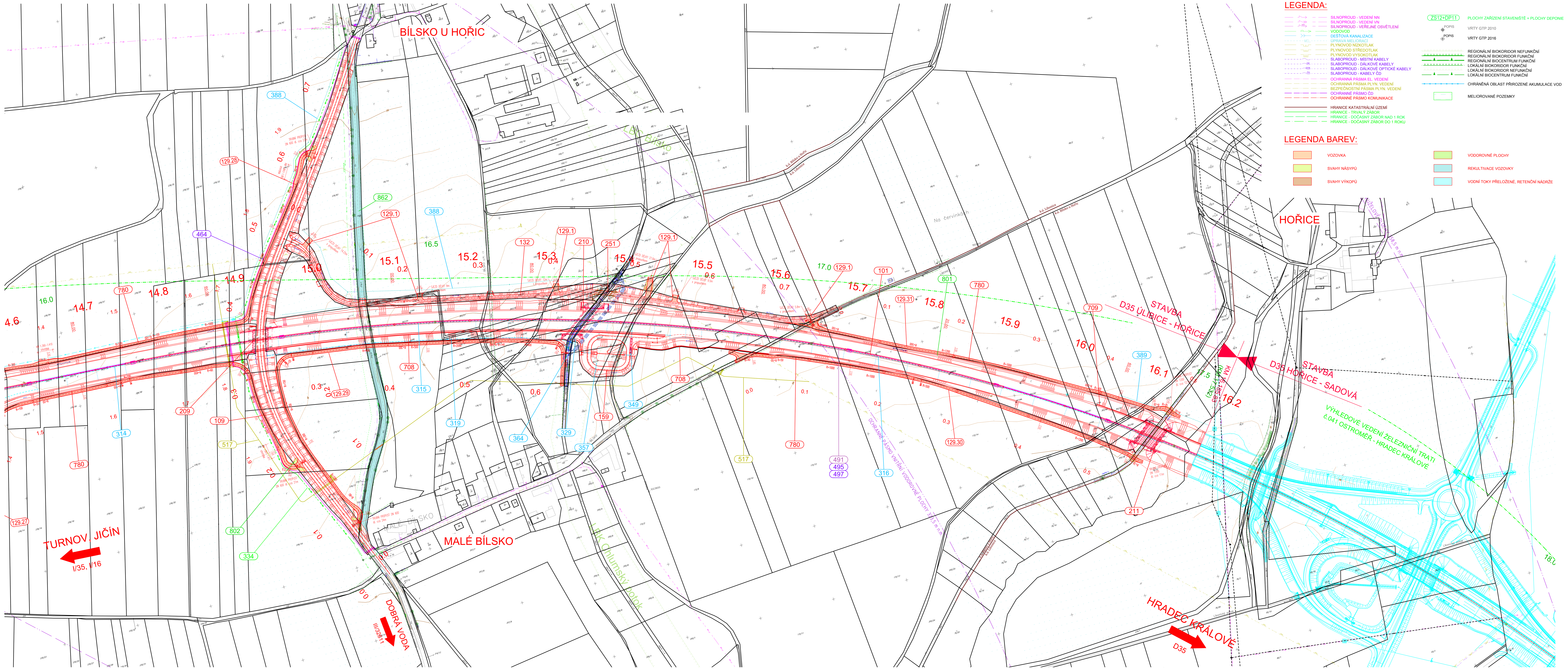

LEGENDA:

- SILNOPROUD - VEDENÍ NN
- SILNOPROUD - VEDENÍ VN
- SILNOPROUD - VEŘEJNÉ OSVĚTLENÍ
- VODOVOD
- DEŠŤOVÁ KANALIZACE
- ÚPRAVA MELIORACÍ
- PLYNOVOD NÍZKOTLAK
- PLYNOVOD STŘEDOTLAK
- PLYNOVOD VYSOKOTLAK
- SLABOPROUD - MÍSTNÍ KABELY
- SLABOPROUD - DÁLKOVÉ KABELY
- SLABOPROUD - DÁLKOVÉ OPTICKÉ KABELY
- SLABOPROUD - KABELY ČD
- OCHRANNÁ PÁSMA EL. VEDENÍ
- OCHRANNÁ PÁSMA PLYN. VEDENÍ
- BEZPEČNOSTNÍ PÁSMA PLYN. VEDENÍ
- OCHRANNÉ PÁSMO ČD
- OCHRANNÉ PÁSMO KOMUNIKACE
- HRANICE KATASTRÁLNÍ ÚZEMÍ
- HRANICE - TRVALÝ ZÁBOR
- HRANICE - DOČASNÝ ZÁBOR NAD 1 ROK
- HRANICE - DOČASNÝ ZÁBOR DO 1 ROKU
- ZS12+DP11 — PLOCHY ZAŘÍZENÍ STAVENIŠTĚ + PLOCHY DEPONIE
- POPIS — VRTY GTP 2010
- POPIS — VRTY GTP 2016
- REGIONÁLNÍ BIOKORIDOR NEFUNKČNÍ
- REGIONÁLNÍ BIOKORIDOR FUNKČNÍ
- REGIONÁLNÍ BIOCENTRUM FUNKČNÍ
- LOKÁLNÍ BIOKORIDOR FUNKČNÍ
- LOKÁLNÍ BIOKORIDOR NEFUNKČNÍ
- LOKÁLNÍ BIOCENTRUM FUNKČNÍ
- CHRÁNĚNÁ OBLAST PŘIROZENÉ AKUMULACE VOD
- MELIOROVANÉ POZEMKY

LEGENDA BAREV:

- VOZOVKA
- SVAHY NÁSYPŮ
- SVAHY VÝKOPŮ
- VODOROVNÉ PLOCHY
- REKULTIVACE VOZOVKY
- VODNÍ TOKY PŘELOŽENÉ, RETENČNÍ NÁDRŽE

SEZNAM OBJEKTŮ:

Objekty, jichž se týká změna ÚR:

Soubor 000 - Příprava území

SO 051 - Příprava ploch trvalého záboru
SO 052 - Příprava ploch dočasného záboru

Soubor 100 - Objekty pozemních komunikací

Silnice
SO 105 - Přeložka silnice II/327 v km 7,500 D35
Polní cesty a přístupové komunikace na pozemky
SO 124 - Přeložka polní cesty v km 5,240 D35
SO 129.1 - Přístup na pozemky - hospodářské sjezdy
SO 129.2 - Přístup na pozemky v km -0.1 - 0.2 D35 vpravo
SO 129.3 - Přístup na pozemky v km 0.5 - 1.3 D35 vlevo
SO 129.4 - Přístup na pozemky v km 1.8 - 3.4 D35 vlevo
SO 129.5 - Přístup na pozemky v km 3.6 - 4.0 D35 vlevo
SO 129.6 - Přístup na pozemky v km 3.6 - 4.0 D35 vpravo
SO 129.7 - Přístup na pozemky v km 4.0 - 4.3 D35 vpravo
SO 129.8 - Přístup na pozemky v km 4.5 - 5.2 D35 vlevo
SO 129.9 - Přístup na pozemky v km 4.8 - 5.2 D35 vpravo
SO 129.10 - Přístup na pozemky v km 5.2 - 6.4 D35 vpravo
SO 129.11 - Přístup na pozemky v km 5.8 - 6.5 D35 vlevo
SO 129.12 - Přístup na pozemky v km 6.3 - 7.5 D35 vpravo
SO 129.13 - Přístup na pozemky v km 6.5 - 7.3 D35 vlevo
SO 129.14 - Přístup na pozemky v km 7.6 - 8.3 D35 vpravo
SO 129.15 - Přístup na pozemky v km 7.5 - 8.1 D35 vlevo
SO 129.16 - Přístup na pozemky v km 8.3 - 8.5 D35 vlevo
SO 129.17 - Přístup na pozemky v km 8.4 - 8.9 D35 vpravo
SO 129.18 - Přístup na pozemky v km 8.5 - 8.6 D35 vlevo
SO 129.19 - Přístup na pozemky v km 8.9 - 10.4 D35 vpravo
SO 129.20 - Přístup na pozemky v km 9.0 - 10.4 D35 vlevo
SO 129.21 - Přístup na pozemky v km 10.5 - 11.8 D35 vpravo
SO 129.22 - Přístup na pozemky v km 10.6 - 11.8 D35 vlevo
SO 129.23 - Přístup na pozemky v km 11.8 - 12.5 D35 vpravo
SO 129.24 - Přístup na pozemky v km 11.8 - 12.4 D35 vlevo
SO 129.25 - Přístup na pozemky v km 12.7 - 12.8 D35 vpravo
SO 129.26 - Přístup na pozemky v km 12.6 - 13.3 D35 vlevo
SO 129.27 - Přístup na pozemky v km 13.3 - 14.9 D35 vpravo
SO 129.28 - Přístup na pozemky v km 13.3 - 14.9 D35 vlevo
SO 129.29 - Přístup na pozemky v km 14.9 - 15.3 D35 vpravo
SO 129.30 - Přístup na pozemky v km 15.6 - 16.1 D35 vpravo
SO 129.31 - Přístup na pozemky v km 15.7 - 16.1 D35 vlevo
Příjezdy k DUN a RN
SO 154 - Příjezd k sedimentační a retenční nádrži v km 8,200 D35

Soubor 200 - Mostní objekty a zdi

Mosty na D35
SO 203 - Most přes trať a polní cestu v km 5,219
SO 205 - Most přes řeku Javorku, biokoridor a polní cestu v km 8,920
Mosty přes D35
SO 234 - Nadjezd na silnici III/32834 v km 4,000 D35
SO 236 - Nadjezd na silnici II/327 - MÚK Chomutice v km 7,500 D35
SO 237 - Nadjezd na silnici III/32750 v km 8,390 D35
SO 238 - Nadjezd na silnici III/28053 v km 11,772 D35

Soubor 300 - Vodohospodářské objekty

Objekty odvodnění
SO 319 - Odpad od SO 109 v km 14,921 D35
SO 324 - Odpad retenční nádrže v km 8,200 D35
Objekty přeložek vodovodů
SO 331 - Přeložka vodovodu PVC DN 160 v km 0,718 D35
SO 332 - Přeložka vodovodu PVC DN 110 v km 3,969 D35
SO 333 - Přeložka vodovodu PVC DN 110 v km 11,780 D35 (plánovaný)
SO 334 - Přeložka vodovodu PVC DN 160 v km 15,057 D35
Sedimentační a retenční nádrže (DUN)
SO 344 - Sedimentační nádrž v km 8,200 D35
SO 355 - Retenční nádrž v km 10,950 D35
Objekty přeložek vodotečí
SO 362 - Přeložka Kamenického potoka v km 0,370 SO 104
SO 363 - Přeložka Bašnického potoka v km 13,700 D35
Objekty přeložek melioračních odpadů
SO 371 - Přeložka melioračního odpadu v km 1,100-1,780 D35
SO 373 - Přeložka melioračního odpadu v km 7,250 D35
SO 375 - Odpad od propustku v km 0,850 SO 105
Objekty meliorací
SO 381 - Úpravy meliorací v km 0,000 - 0,700 D35
SO 382 - Úpravy meliorací v km 0,700 - 3,350 D35
SO 385 - Úpravy meliorací v km 6,500 - 7,800 D35
SO 386 - Úpravy meliorací v km 8,700 - 10,400 D35
SO 387 - Úpravy meliorací v km 13,200 - 14,000 D35
SO 388 - Úpravy meliorací v km 14,800 - 15,450 D35
SO 389 - Úpravy meliorací v km 16,050 - 16,185 D35
Objekty závlah
SO 392 - Přeložka závlahového řadu v km 10,110 D35

Soubor 400 - Elektro a sdělovací objekty

Objekty ČEZ
SO 414.1 - Přeložka vedení VN 35 kV v km 3,470 - 4,040 D35
SO 414.2 - Přeložka optokabelu ČEZ ICT Services v km 3,470 - 4,040 D35
SO 415 - Přeložka vedení VN 35 kV odbočka Kovač v km 3,660 - 3,830 D35
SO 418.1 - Přípojka VN 35kV pro SSÚD Chomutice
Objekty silnoproudých vedení
SO 418.2 - Trafostanice ŘSD 35/0,4kV-400kVA pro SSÚD Chomutice
SO 418.3 - Trafostanice PČR 35/0,4kV-160kVA pro SSÚD Chomutice
SO 425 - Kabelová přípojka NN 0,4 kV SOS-DIS v km 3,980 D35
SO 426 - Kabelová přípojka NN 0,4 kV SOS-DIS v km 7,550 D35
SO 432 - Přeložka veřejného osvětlení u SO 104 (Kovač)
Objekty sdělovacích vedení
SO 451 - Přeložka MK kabelů TO2 v km 0,400 D35
SO 452 - Přeložka DOK a MK kabelů TO2 v km 0,400 D35
SO 455 - Přeložka MK kabelů TO2 km 3,984 D35
SO 458 - Demontáž MK kabelu TO2 km 7,580 D35
SO 460 - Přeložka DOK a MK kabelů TO2 v km 8,988 D35
SO 461 - Přeložka MK kabelů TO2 v km 11,782 D35
SO 462 - Ochrana DOK a MK kabelů TO2 v km 12,643 D35
SO 464 - Přeložka MK kabelů TO2 v km 15,054 D35
SO 471 - Přeložka kabelů DOK České Radiokomunikace v km 0,400 D35
SO 481 - Přeložka kabelu ŽDK1 ČD Telematika v km 5,200 D35
SO 483 - Přeložka zabezpečovacího kabelu SŽDC v km 10,420 D35
SO 484 - Přeložka kabelu ŽDK1 ČD Telematika v km 12,530 D35

Soubor 500 - Objekty trubních vedení

SO 501 - Přeložka VTL plynovodu DN150 v km 0,040 D35
SO 502 - Přeložka VTL plynovodu DN300 v km 0,700 D35
SO 503 - Přeložka VTL plynovodu DN500 v km 0,700 D35
SO 505 - Přeložka VTL plynovodů DN500 a DN300 v km 3,050-3,520 D35
SO 506 - Přeložka VTL plynovodů DN500 a DN250 v km 3,050-3,450 D35
SO 507 - Přeložka VTL plynovodu DN500 v km 3,930-3,980 D35
SO 508 - Přeložka VTL plynovodu DN500 v km 3,880-4,530 D35
SO 509 - Přeložka VTL plynovodu DN500 v km 4,400-4,570 D35
SO 510 - Přeložka VTL plynovodu DN500 v km 5,000-5,490 D35
SO 511 - Přeložka VTL plynovodu DN500 v km 5,000-5,450 D35
SO 512 - Přeložka VTL plynovodu DN80 v km 6,135 D35
SO 513 - Přeložka VTL plynovodu DN500 v km 8,600 D35
SO 514 - Přeložka VTL plynovodu DN500 v km 9,080 D35
SO 515 - Přeložka VTL plynovodu DN500 v km 9,330-10,880 D35
SO 516 - Přeložka VTL plynovodu DN500 v km 11,660-11,740 D35
SO 517 - Přeložka VTL plynovodu DN500 v km 14,920-15,700 D35
SO 520 - Přeložka STL plynovodu PE 90 v km 3,980 D35

Soubor 700 - Objekty pozemních staveb

SO 702 - Protihluková stěna vlevo v km 1,250-1,626 D35
SO 703 - Protihluková stěna vlevo v km 2,396-2,860 D35
SO 704 - Protihluková stěna vlevo v km 3,430-3,780 D35
SO 705 - Protihluková stěna vlevo v km 3,780-4,205 D35
SO 708 - Protihluková stěna vpravo v km 14,876-15,600 D35
SO 710 - Zábrana proti náletům ptactva vlevo v km 4,705-5,165 D35

Soubor 800 - Objekty úpravy území

SO 851 - Rekultivace ploch dočasného záboru
SO 853 - Rekultivace provizorní komunikace SO 181
SO 855 - Rekultivace provizorní komunikace SO 183 a stáv. silnice II/327
SO 857 - Rekultivace polní cesty v km 5,300 D35
SO 858 - Rekultivace polní cesty v km 6,370 D35
SO 859 - Rekultivace polní cesty v km 8,980 D35
SO 860 - Rekultivace silnice III/32752 v km 10,400 D35
SO 861 - Rekultivace silnice III/28053 v km 11,700 D35
SO 862 - Rekultivace silnice III/32611 v km 15,060 D35

Objekty stavby D35 Úlibice - Hořice, jichž se netýká změna ÚR:

Soubor 000 - Příprava území

SO 001 - Geotechnický monitoring
SO 053 - Příprava ploch ZS a skládek

Soubor 100 - Objekty pozemních komunikací

Silnice
SO 101 - Hlavní trasa D35 km 0,000 - 16,186
SO 102 - Mimoúrovňová křižovatka Chomutice
SO 103 - Přeložka silnice I/35 v km 0,344 D35
SO 104 - Přeložka silnice III/32834 v km 3,999 D35
SO 106 - Přeložka silnice III/32750 v km 8,390 D35
SO 107 - Přeložka silnice III/32752 v km 10,398 D35
SO 108 - Přeložka silnice III/28053 v km 11,772 D35
SO 109 - Přeložka silnice III/32611 v km 14,921 D35
Místní komunikace, účelové komunikace, polní cesty
SO 123 - Přeložka polní cesty v km 3,514 D35
SO 125 - Přeložka polní cesty v km 6,400 D35
SO 126 - Přeložka polní cesty v km 8,933 D35
SO 127 - Přístup na pozemky na ZÚ D35 vlevo
SO 128 - Přístup na pozemky v km 0,100-3,350 D35 vpravo
SO 132 - Přístup na pozemky v km 14,970-15,680 D35 vlevo
Provozní komunikace
SO 141 - Provozní sjezdy údržby v km 6,500 D35
SO 142 - Příjezd k SSÚD
Příjezdy k DUN a RN
SO 151 - Příjezd k sedimentační a retenční nádrži v km 0,340 D35
SO 152 - Příjezd k sedimentační a retenční nádrži v km 1,640 D35
SO 153 - Příjezd k sedimentační a retenční nádrži v km 4,060 D35
SO 154 - Příjezd k sedimentační a retenční nádrži v km 8,200 D35
SO 155 - Příjezd k sedimentační nádrži v km 8,310 D35
SO 156 - Příjezd k sedimentační nádrži v km 9,340 D35
SO 157 - Příjezd k sedimentační a retenční nádrži v km 10,950 D35
SO 158 - Příjezd k sedimentační a retenční nádrži v km 13,600 D35
SO 159 - Příjezd k sedimentační a retenční nádrži v km 15,400 D35
Dopravní značení, dopravní opatření
SO 171 - Definitivní dopravní značení - hlavní trasa D35
SO 172 - Definitivní dopravní značení - ostatní komunikace
SO 173 - Definitivní dopravní značení - proměnné dopravní značky
SO 174 - Dopravně inženýrská opatření

Soubor 200 - Mostní objekty a zdi

Mosty na D35
SO 201 - Most přes potok Lužanka v km 1,806
SO 202 - Most přes Kamenický potok a polní cestu v km 3,520
SO 204 - Most přes potok Bukovka v km 8,270
SO 206 - Most přes trať, biokoridor a silnici III/32752 v km 10,400
SO 207 - Most přes trať a biokoridor v km 12,550
SO 208 - Most přes Bašnický potok v km 13,700
SO 209 - Most přes silnici III/32611 v km 14,920
SO 210 - Most přes Chlumský potok a biokoridor v km 15,350
SO 211 - Most přes Libonický potok v km 16,120
SO 212 - Most přes silnici III/32753 v km 13,327
Mosty přes D35
SO 231 - Nadjezd na silnici II/635 v km 0,340 D35
SO 235 - Nadjezd na polní cestě v km 6,400 D35
Mosty mimo D35
SO 251 - Most na polní cestě přes Chlumský potok

Soubor 300 - Vodohospodářské objekty

Kanalizace, RN, DUN
SO 301 - Kanalizace - hlavní trasa D35 km 0,000 - 0,369
SO 302 - Kanalizace - hlavní trasa D35 km 0,369 - 0,712
SO 303 - Kanalizace - hlavní trasa D35 km 0,712 - 1,593
SO 304 - Kanalizace - hlavní trasa D35 km 1,593 - 1,830
SO 305 - Kanalizace - hlavní trasa D35 km 1,830 - 3,984
SO 306 - Kanalizace - hlavní trasa D35 km 3,984 - 5,160
SO 307 - Kanalizace - hlavní trasa D35 km 5,160 - 8,280
SO 308 - Kanalizace - hlavní trasa D35 km 8,280 - 8,934
SO 309 - Kanalizace - hlavní trasa D35 km 8,934 - 9,346
SO 310 - Kanalizace - hlavní trasa D35 km 9,346 - 10,460
SO 311 - Kanalizace - hlavní trasa D35 km 10,460 - 10,976
SO 312 - Kanalizace - hlavní trasa D35 km 10,976 - 13,091
SO 313 - Kanalizace - hlavní trasa D35 km 13,091 - 13,599
SO 314 - Kanalizace - hlavní trasa D35 km 13,599 - 14,858
SO 315 - Kanalizace - hlavní trasa D35 km 14,858 - 15,467
SO 316 - Kanalizace - hlavní trasa D35 km 15,467 - 16,185
SO 317 - Odpad od SO 124 v km 5,200 D35
SO 318 - Odpad v km 14,390 D35
Odpady z retenčních nádrží
SO 321 - Odpad retenční nádrže v km 0,350 D35
SO 322 - Odpad retenční nádrže v km 1,640 D35
SO 323 - Odpad retenční nádrže v km 4,060 D35
SO 325 - Odpad sedimentační nádrže v km 8,310 D35
SO 326 - Odpad sedimentační nádrže v km 9,340 D35
SO 327 - Odpad retenční nádrže v km 10,950 D35
SO 328 - Odpad retenční nádrže v km 13,600 D35
SO 329 - Odpad retenční nádrže v km 15,400 D35
Sedimentační nádrže (DUN)
SO 341 - Sedimentační nádrž v km 0,340 D35
SO 342 - Sedimentační nádrž v km 1,640 D35
SO 343 - Sedimentační nádrž v km 4,060 D35
SO 345 - Sedimentační nádrž v km 8,310 D35
SO 346 - Sedimentační nádrž v km 9,340 D35
SO 347 - Sedimentační nádrž v km 10,950 D35
SO 348 - Sedimentační nádrž v km 13,600 D35
SO 349 - Sedimentační nádrž v km 15,400 D35
Retenční nádrže (RN)
SO 351 - Retenční nádrž v km 0,340 D35
SO 352 - Retenční nádrž v km 1,640 D35
SO 353 - Retenční nádrž v km 4,060 D35
SO 354 - Retenční nádrž v km 8,200 D35
SO 356 - Retenční nádrž v km 13,600 D35
SO 357 - Retenční nádrž v km 15,400 D35
Úpravy vodních toků
SO 361 - Přeložka Kamenického potoka v km 3,522 D35
SO 364 - Přeložka Chlumského potoka v km 15,350 D35
Meliorace
SO 372 - Přeložka melioračního odpadu v km 3,000 D35
SO 374 - Přeložka melioračního odpadu v km 0,230 SO 105
SO 383 - Úpravy meliorací v km 3,500 - 4,000 D35
SO 384 - Úpravy meliorací v km 4,800 - 6,400 D35
Závlahy
SO 392 - Přeložka závlahového řadu v km 10,110 D35

Soubor 400 - Elektro a sdělovací objekty

Silnoproud
SO 416 - Rekonstrukce vedení VN 35 kV v km 6,337 D35
SO 417 - Rekonstrukce vedení VN 35 kV v km 9,285 D35
SO 419 - Přípojka VN 35 kV a TS odpočívka Domoslavice
SO 422 - Přeložka kabelového vedení NN 0,4 kV reg. stanice plynu u SO 104
SO 424 - Kabelová přípojka NN 0,4 kV SOS-DIS v km 1,147 D35
SO 427 - Kabelová přípojka NN 0,4 kV SOS-DIS v km 13,750 D35
SO 431 - Přeložka veřejného osvětlení u SO 104 (Konecchlumí)
Slaboproud
SO 453 - Přeložka MK kabelu TO2 v km 1,117 D35
SO 456 - Ochrana DOK TO2 v km 0,020 SO 104
SO 457 - Demontáž MK kabelů TO2 v km 5,470 D35
SO 459 - Demontáž MK kabelu TO2 v km 8,384 D35
SO 463 - Demontáž MK kabelu TO2 v km 13,340 D35
SO 465 - Ochrana MK kabelů TO2 v km 2,175
SO 466 - Ochrana DOK a MK kabelů TO2 v km 2,110 - 2,570
SO 473 - Ochrana kabelů DOK České Radiokomunikace v km 2,160
SO 481 - Přeložka kabelu ŽDK1 ČD Telematika v km 5,200 D35
SO 482 - Ochrana kabelu TK a DK 47 ČD Telematika v km 10,420 D35
Systém SOS, DIS
SO 490 - Systém SOS - DIS Kabelové vedení
SO 491 - Systém SOS - DIS Hlásky
SO 492 - Systém SOS - DIS Automatické sčítače dopravy
SO 493 - Systém SOS - DIS Meteostanice
SO 494 - Systém SOS - DIS Kabelové komory a prostupy
SO 495 - Systém SOS - DIS Kabelovod pro optické kabely
SO 496 - Systém SOS - DIS Kamerový dohled
SO 497 - Systém SOS - DIS Optické kabely
SO 498 - Systém SOS - DIS Varovný systém
SO 499 - Systém SOS - DIS Závory služebních sjezdů

Soubor 500 - Objekty trubních vedení

SO 518 - Monitoring a úpravy stávajících potrubí

Soubor 700 - Objekty pozemních staveb

SO 701 - Protihluková stěna vpravo v km -0,160--0,060 D35
SO 706 - Protihluková stěna vlevo v km 8,830-8,970 D35
SO 707 - Protihluková stěna vpravo v km 8,830-8,970 D35
SO 709 - Protihluková stěna vlevo v km 16,040-16,186 D35
SO 750 - Portály dopravního značení
SO 780 - Oplocení hlavní trasy D35

Soubor 800 - Objekty úpravy území

SO 801 - Vegetační úpravy - hlavní trasa D35
SO 802 - Vegetační úpravy - ostatní komunikace
SO 803 - Ostatní výsadby
SO 852 - Rekultivace ploch ZS a skládek

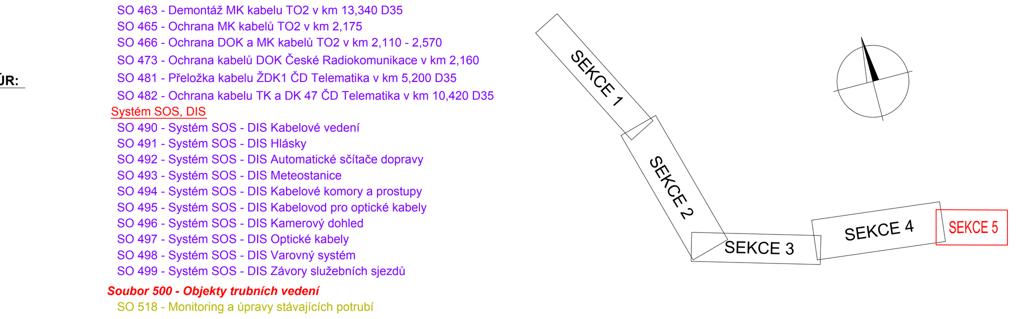

C.

Souřadnicový systém S-JTSK, Výškový systém Bpv

Objednatel:

ŘEDITELSTVÍ SILNIC A DÁLNIC ČR

ŘEDITELSTVÍ SILNIC A DÁLNIC ČR
Na Pankráci 56
140 00 Praha 4

Zhotovitel PD: PRAGOPROJEKT, a.s., K Ryšánce 1668/16, 147 54 Praha 4, IČ: 45272387, www.pragoprojekt.cz, datová schránka: 4kifr54
Zpracovatelský útvar: Ateliér Liberec – Dvořákova 623/10, 460 01 Liberec 1, Tel.: 485 234 511, E-mail: milan.strnad@pragoprojekt.cz

Navrhl/vypracoval: Ing. Michal BOČÁNEK, podpis:	Zodpovědný projektant: Ing. Michal BOČÁNEK, podpis:	Ředitel ateliéru Liberec: Ing. Milan STRNAD	PRAGOPROJEKT
Technická kontrola: Ing. Václav Petříček, podpis:	Hlavní inženýr projektu: Ing. Michal BOČÁNEK, podpis:		

Kraj:	KRÁLOVÉHRADECKÝ	Číslo zakázky:	19–135–0–000
Místo stavby:		Číslo akce:	08–542
Objednatel:	ŘSD ČR, SPRÁVA HRADEC KRÁLOVÉ, POUCHOVSKÁ 401, 503 41 HRADEC KRÁLOVÉ	Datum:	12/2019
Název stavby:	D35 ÚLIBICE - HOŘICE, ZMĚNA DÚR	Formát:	14xA4
		Měřítko:	1:2000
Část:	C. SITUAČNÍ VÝKRESY	Stupeň: DÚR	Souprava:
Příloha:	KOORDINAČNÍ SITUAČNÍ VÝKRES KM 14.700 - 16.186	Číslo přílohy:	3.5